

**Agenzia del Territorio
CATASTO FABBRICATI
Ufficio Provinciale di
Cuneo**

Dichiarazione protocollo n. CN0462362 del 13/12/2012

Planimetria di u.i.u. in Comune di Marene

Via Sant' Antonio

civ. 11

Identificativi Catastali:

Sezione:
Foglio: 21
Particella: 728
Subalterno: 6

Compilata da:
Fissore Alberto

Iscritto all'albo:
Geometri

Prov. Cuneo

N. 2533

Scheda n. 1 Scala 1:200

PIANTA PIANO PRIMO SOTTERRRANEO

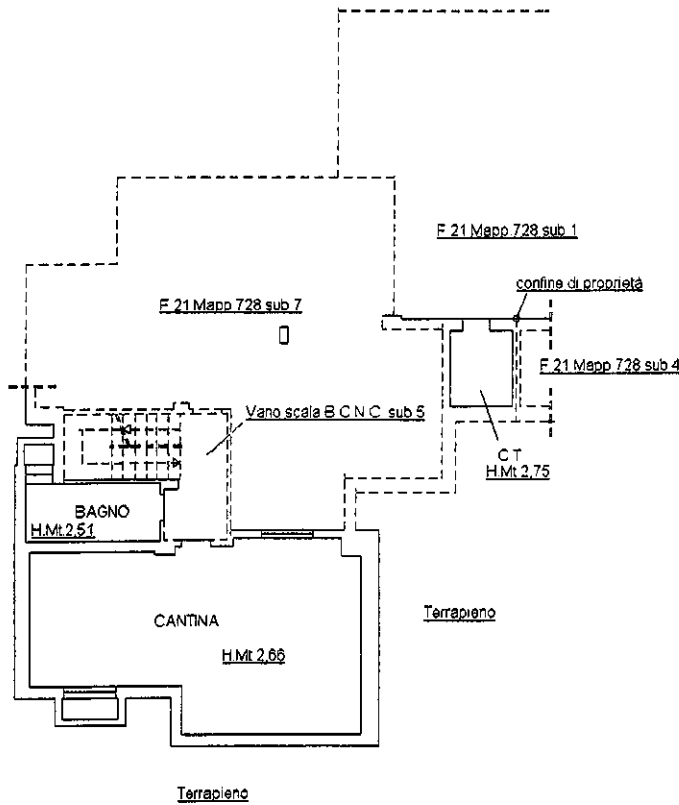

PIANTA PIANO TERRENO

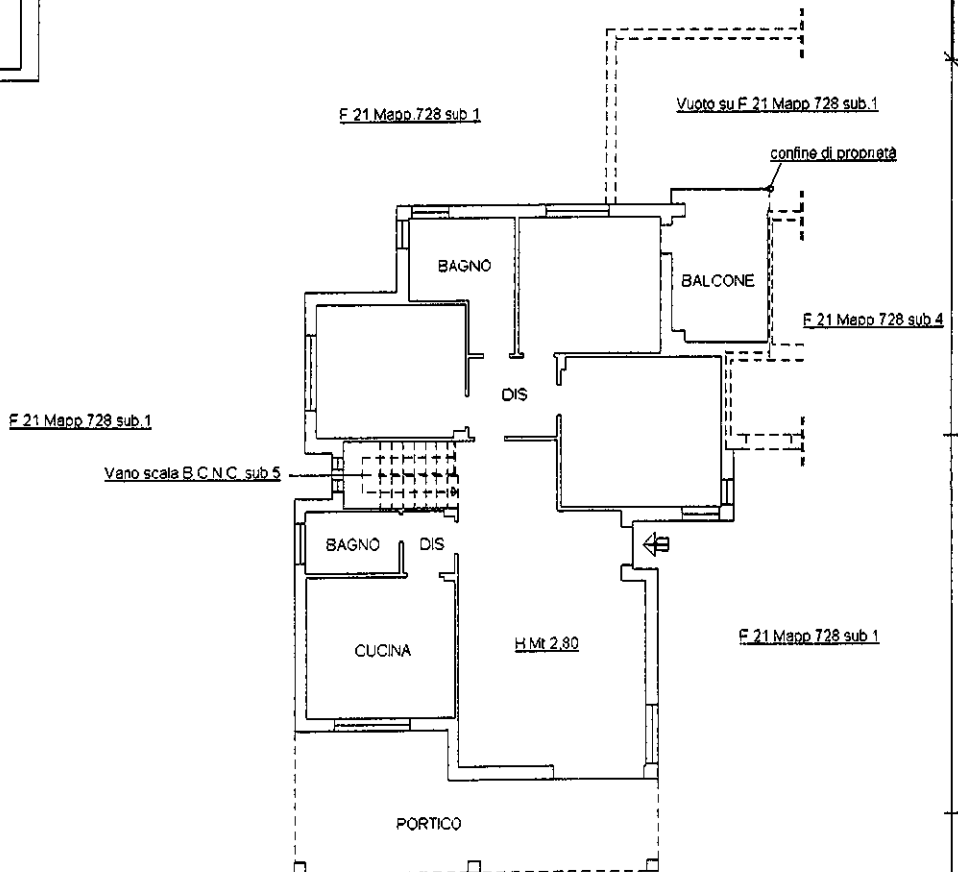

Catasto dei fabbricati - Situazione al 17/01/2013 - Comune di MARENE (E939) - < Foglio: 21 - Particella: 728 - Subalterno: 6 >
VIA SANT' ANTONIO n. 11 piano: S1-T;



Ultima planimetria in atti

10 metri